

ESRA AKSEMER

PSİKOLOJİK DANIŞMAN

## NEDİR BU LGS?

Liselere Geçiş Sistemi (LGS), Türkiye'de Millî Eğitim Bakanlığı tarafından 2017-2018 eğitim öğretim yılı ile uygulanmaya başlanan ve her yıl yapılan ortaokuldan liseye geçiş sınavıdır.

Sınavı kazanan öğrenciler; (SINAVLA ALAN/PROJE OKULLARI); Fen Lisesi, Anadolu Lisesi , Sosyal Bilimler Lisesi, Anadolu İmam Hatip Lisesi, Mesleki ve Teknik Anadolu Lisesi türündeki liselere gider.

Sınavda belirli başarı eşiğine ulaşamayan öğrenciler adrese dayalı okul tercihinde bulunabilir ve merkezi sınavla öğrenci almayan okullarda okumayı tercih edebilir.

### SINAVA GİRMEK ZORUNLU DEĞİLDİR!

- SINAVA 8.SINIF ÖĞRENCİLERİ KATILMAKTADIR.

### HAZİRAN 2022

PT	SA	ÇA	PE	CU	CT	PZ
	1	2	3	4	5	6
7	8	9	10	11	12	13
14	15	16	17	18	19	20
21	22	23	24	25	26	27
28	29	30				

- SINAV BAŞVURULARI NİSAN MAYIS GİBİ BAŞLAMAKTADIR.

**SINAV TARİHİ : HENÜZ BELLİ DEĞİL.**

**SINAV SONUÇLARI HAZİRAN SONU**

**GİBİ İLAN EDİLMEKTEDİR.**

**TERCİHLER İSE TEMMUZ AYINDA YAPILMAKTADIR.**

**İKİ OTURUM ŞEKLİNDE YAPILIR.**

**İKİ OTURUM ARASI 45 DAKİKA ARA VARDIR.**

**3 YANLIŞ 1 DOĞRUYU GÖTÜRÜR.**

BİRİNCİ OTURUM

09.30 – 10.45

75 DAKİKA – 50 SORU

SÖZEL



İKİNCİ OTURUM

11.30 – 12.50

80 DAKİKA – 40 SORU

SAYISAL



LGS TOPLAMDA 90 SORUDAN OLUŞMAKTADIR.

SINAVIN SÜRESİ İSE 155 DAKİKADIR.

### TESTLER VE SORU SAYILARI

TEST	SORU
<b>SÖZEL TESTİ 50 SORU</b>	
TÜRKÇE	20
YABANCI DİL	10
İNKILAP TARİHİ	10
DİN KÜLTÜRÜ	10
<b>SAYISAL TEST 40 SORU</b>	
MATEMATİK	20
FEN BİLİMLERİ	20

## HANGİ TEST KAÇ PUAN GETİRİR?

TESTLER	KATSAYI
TÜRKÇE	4
MATEMATİK	4
FEN BİLİMLERİ	4
T.C. İNKILAP TARİHİ VE ATATÜRKÇÜLÜK	1
DİN KÜLTÜRÜ VE AHLAK BİLGİSİ	1
YABANCI DİL	1



**BİLMEDİĞİN SORULARI BOŞ BIRAK !!  
3 YANLIŞ 1 DOĞRUYU GÖTÜRÜR.**

**Özel ortaöğretim kurumlarına ve yetenek sınavı ile öğrenci alan okullara kesin kayıt işlemini tamamlamış öğrenciler, tercihte bulunamayacaktır.**

(Yetenek sınavı ile öğrenci alan güzel sanatlar liseleri, spor liseleri, mûsikî, geleneksel ve çağdaş görsel sanatlar ve spor programı/projesi uygulayan Anadolu imam hatip liseleri)

Tercih süresi içerisinde kayıtlarını iptal ettirmeleri durumunda tercihte bulunabilecektir.

### YERLEŞTİRME TÜRLERİ



### MERKEZİ SINAVLA ÖĞRENCİ ALAN OKUL TÜRLERİ

- Fen Liseleri
- Sosyal Bilimler Liseleri
- Özel program uygulayan Anadolu Liseleri
- Özel Program uygulayan Anadolu İmam Hatip Liseleri
- Anadolu Teknik Liseleri
- Mesleki ve Teknik Anadolu Liseleri

## MERKEZİ YERLEŞTİRME

- 1-Sınav Puanı,
  - 2-Ortaöğretim Başarı Puanı,
  - 3-Yıl Sonu Başarı Puanı Üstünlüğü (sırasıyla 8,7 ve 6. Sınıf)
  - 3-8. Sınıf Özürsüz Devamsızlık,
  - 4-Tercih önceliği,
  - 5-Doğum tarihine göre yaşı küçük olana
- Öncelikle sınav puanına bakılacak eşitlik olması durumunda sırasıyla diğer kriterlere bakılacak.**

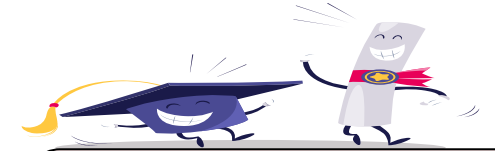

## YEREL YERLEŞTİRME

- 1-Öğrencinin İkamet Adresi,
  - 2-Ortaöğretim Başarı Puanı,
  - 3- Yıl Sonu Başarı Puanı Üstünlüğü (Sırasıyla 8,7 ve 6. Sınıf)
  - 4-8. Sınıf Özürsüz Devamsızlık,
- Sırasıyla bu kriterlere göre yapılacak.**